Adaptācijas pasākumi projekta „ Izglītojamo inovatīvu un interaktīvu prasmju attīstīšana" ietvaros

Ar mērķi iepazīt savu topošo profesiju ESF projekta „Izglītojamo inovatīvu un interaktīvu prasmju attīstīšana" adaptācijas pasākumu ietvaros izglītības programmu „Datorsistēmas", „Elektronika" un „Kokizstrādājumu izgatavošana" pirmā kursa izglītojamie viesojās attiecīgo nozaru uzņēmumos.

Izglītības programma „Datorsistēmas"

Izglītības programmas „Datorsistēmas" izglītojamajiem bija iespēja paviesoties vienā no lielākajiem programmizstrādes uzņēmumā - „Exigen Servicess". Tā klienti ir sastopami Baltijā, Rietumeiropā un pat Ziemeļamerikā. Tie ir uzņēmumi, kam svarīga efektīva biznesa attīstība, izmantojot jaunākās pieejamās tehnoloģijas.

Ekskursijas organizācijā piedalījās organizācijas Mārketinga un sabiedrisko attiecību direktore - Līga Krista Solima, bet laipni mūs uzņēma un ar uzņēmuma darba vidi iepazīstināja IT nodaļas vadītājs Juris Smirnovs.

Ceļā

Uzgaidāmajā telpā

Pie visām durvīm, gaiteņos un dažādās telpās bija novērošanas kameras, kodu atslēgas, jo uzņēmuma drošības sistēma atbilst augstākajiem sertifikācijas standartiem

„Vecajā" serveru telpā, kur stāstīja par iespējām serveru lomai izmantot parastās darbstacijas. Atradāmies tuvu blakus 900 000$ vērtajam lieldatoram

Tipiska „parādība" „datoriņu" darba vidē - ja nu kādreiz noder!

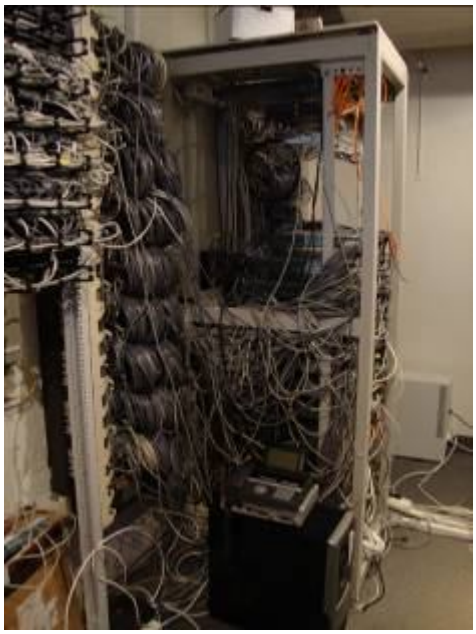

Kurš gan spēj orientēties šajā mudžeklī!!!

Nu esam arī „jaunajā" serveru telpā

Šādi izskatās viesstrādnieku darba vietas, ārzemēs tā ir populāra programmētāju darba vietu organizēšana

IT nodaļas priekšinieks skaidro, kādiem mērķiem izmanto šos serverus

To, ko līdz šim iedomājāmies kā nelielu kastīti - rezerves barošanas bloks jeb, vienkārši runājot, „baterija"

Noslēgumā notika neliela diskusija par potenciālo prakses vietu pēc 3 gadiem

Atpakaļceļā, protams, jaunieši ietur maltīti

Adaptācijas pasākuma ietevaros organizētā ekskursija deva iespēju iepazīties ar vienu no lielākajiem uzņēmumiem Latvijā, kurā topošajiem datorsistēmu tehniķiem būtu iespēja strādāt nākotnē. Protams, datorsistēmu uzbūve, serveri, datoru tīkli - tas viss pirmajam kursam vēl tikai būs, tāpēc bija lietas, kas likās svešas, bet saglabājās apziņa, ka pēc trīs gadiem - nu jau ceturtā kursa audzēkņi -varētu brīvi runāt par tik sarežģītām lietām un skaidrot tās pirmkursniekiem.

Izglītības programma „Elektronika"

1.kursa elektronikas tehniķi viesojās uzņēmumos SIA „Volburg" un A/S „SAF Tehnika" ar mērķi iepazīties ar reālu darba vidi, ražošanas tehnoloģijām un ražoto produkciju, kā arī ar iespējamajām kvalifikācijas prakses vietām vai pat nākamo darba vietu.

Izbraucam ar skolas autobusu

Abi uzņēmumi atrodas Rīgā vienā ēkā

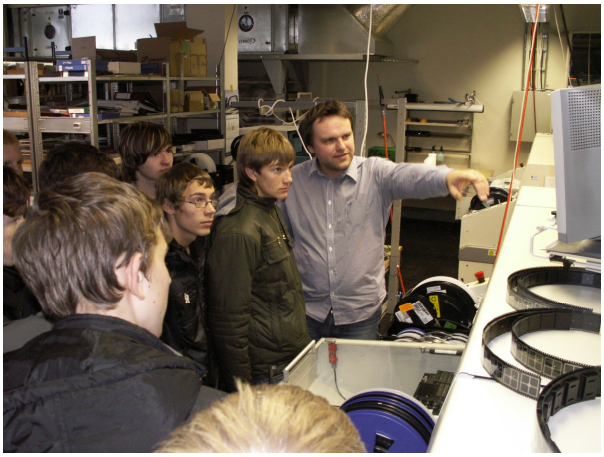

Audzēkņi iepazīstas ar A/S SAF Tehnika montāžas līniju

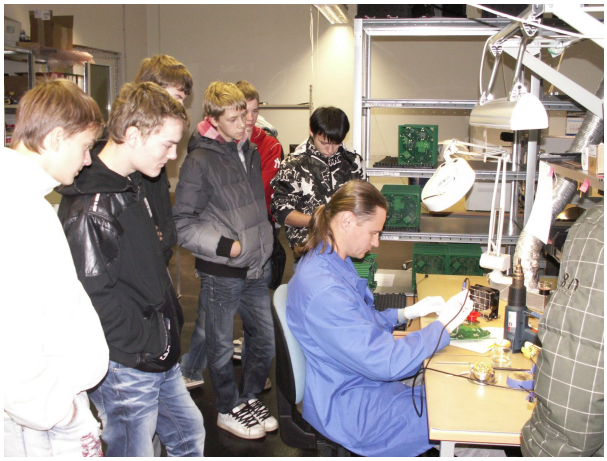

Audzēkņi iepazīstas ar A/S SAF Tehnika detaļu rokas montāžu

Audzēkņiem pašiem bija iespēja aplūkot izstrādājumu montāžas kvalitāti palielinājumā

SAF Tehnika inženieru nodaļa, kurā top jaunie elektronikas izstrādājumi

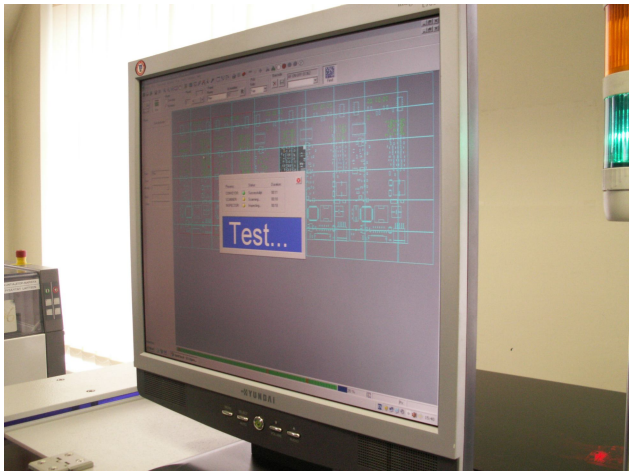

SIA Volburg ražotnes detaļu montāžas kvalitātes kontroles iekārta

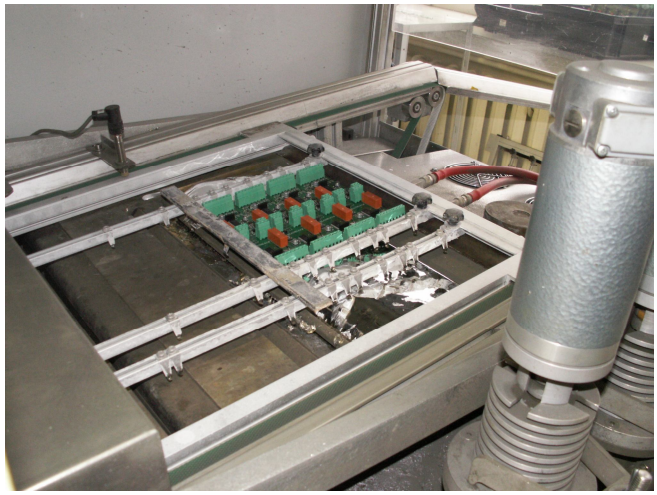

SIA Volburg viļņa lodēšanas iekārta darbībā

Audzēkņu iespaidus apkopoja 6. grupas audzēknis Jānis Tučs:

Mums - Ogres Profesionālas vidusskolas 1. kursa elektroniķiem, tika dota iespēja doties ekskursijā uz elektronikas uzņēmumiem. Šīs Eiropas finansētās ekskursijas galvenais mērķis bija iepazīstināt mūs - topošos elektronikas tehniķus - ar Latvijas diviem vadošajiem mikroelektronikas uzņēmumiem, kā arī ar iespējamo nākotnes darba vidi, ņemot vērā izvēlētās profesijas specifiku.

Mācību ekskursijas laikā viesojāmies uzņēmumā AS „SAF Tehnika". Uzņēmums tika dibināts 1999. gadā un tajā tolaik darbojās 10 cilvēki. Šodien uzņēmumā strādā 138 cilvēki, un uzņēmuma produkcija tiek eksportēta uz 98 ārvalstīm. Galvenais eksporta produkts šim uzņēmumam ir digitālās mikroviļņu datu pārraides iekārtas.

Otrs uzņēmums bija SIA „Volburg", kas nodarbojas ar nelielu pasūtījumu izpildi- līdz 500 vienībām, kā arī specializējas skandināvu auto „Volvo" elektronikas izstrādājumu ražošanā. Šo uzņēmumu telpas un tehnoloģijas ir ļoti modernas un atbilstošas visiem Eiropas standartiem.

Šīs ekskursijas laikā abos iepriekš minētajos uzņēmumos mūs uzņēma ļoti laipni un atsaucīgi darbinieki, kas atbildēja uz visiem interesējošiem jautājumiem. Adaptācijas pasākums bija ļoti nozīmīgs, jo varējām iepazīt reālos darba apstākļus, iekārtas, vidi, ražošanas tehnoloģijas un ieraudzīt, kā uzņēmums, pateicoties labam vadītāja stilam, var dažu gadu laikā iekarot pasaules tirgu. Ekskursija atstāja uz mums lielu iespaidu un deva motivāciju turpmāko dzīves mērķu sasniegšanai, kuri saistīti ar izvēlēto profesiju.

Grupas atziņa - mums visiem vēl daudz jāmācās.

Izglītības programma „Kokizstrādājumu izgatavošana”

Rudenīgā septembra dienā devāmies interesantā ekskursijā uz Latvijā diezgan zināmu mēbeļu ražotni SIA "DIŽOZOLS PLUS", lai iepazītos ar mēbeļu izgatavošanas procesu.

Uzņēmums dibināts 1993.gada 6.jūlijā, specializējoties kokapstrādē, mēbeļu un durvju ražošanā, celtniecības un remontdarbu veikšanā.
No 1998.gada uzņēmums specializējies tikai augstas kvalitātes mēbeļu izgatavošanā un uzstādīšanā.

Ar ražotni mūs iepazīstināja radošais speciālists Edgars Liepiņš – uzņēmums veiksmīgi strādā 15 gadus un šajā laikā ir attīstījis gan savu profesionālo līmeni, gan tehnisko bāzi. Pateicoties jauno tehnoloģiju ieviešanai, uzņēmumā ražo ļoti augstas kvalitātes mēbeles un mēbeļu detaļas no masīvkoka un plātņu materiāliem, ražošanā izmantojot tikai augstas kvalitātes izejmateriālus un mēbeļu furnitūru. Uzņēmumā regulāri tiek pārbaudīta ražojamās produkcijas kvalitāte, sekots līdzi jaunākajām tendencēm ražošanas tehnoloģiju un pielietojamo materiālu tirgū.

Ražotnes cehos apskatījāmies, kā tiek izgudrotas jaunas mēbeļu formas un dizaina līnijas, sagatavots, apzāģēts, noslīpēts un presēts kokmateriāls. Atsevišķā telpā atrodas lakotava, bez speciālām maskām ieiet tajā nav ieteicams. Novērtējām, kā tiek pārbaudīta mēbeļu izturība un kvalitāte, kā tās tiek iepakotas nosūtīšanai pasūtītājiem.

Edgars Liepiņš stāsta, kā top jauna dizaina krēsli

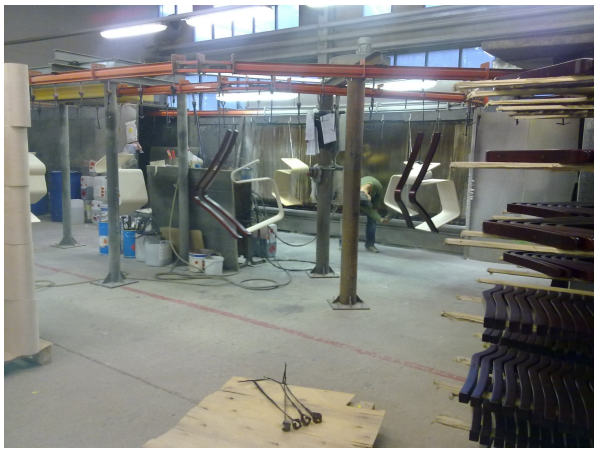

Krēslu izgatavošanas process

Gan ekskursija, gan arī stāstījums bija detalizēts un konkrēts, tādēļ mēbeļu ražošanas gaitu iepazinām un izpratām, vēl jo vairāk - pēc ekskursijas mums radās iedvesma savu profesionālo prasmju kvalitatīvai apguvei.

Savos iespaidos dalījās 8. grupas izglītojamais Romāns Sidorovs